

ANAクラウンプラザホテル釧路 ファクトシート

規模：地上18階、地下1階 総客室数：179室

客室 ■チェックイン14:00 / チェックアウト11:00 ■全室禁煙

レギュラーフロア		6-16F		
ルームタイプ		面積	ベットサイズ	室数
シングル	シングル	16.7m ²	150cm×205cm	54
	デラックスシングル	17.5m ²	150cm×205cm	20
ツイン	スタンダードツインA	24.0m ²	120cm×205cm	22
	スタンダードツインB	25.2m ²	120cm×205cm	48
	コーナーツイン	31.2m ²	120cm×205cm	22
ダブル		20.2m ²	160cm×205cm	2

エグゼクティブフロア				
ツイン	スーベリアツイン	25.2m ²	120cm×205cm	4
	プレミアツイン	31.2m ²	120cm×205cm	2
ダブル	スーベリアダブル	20.2m ²	160cm×205cm	2
クラウンスイート01		20.2m ²	120cm×205cm	1
クラウンスイート02		50.0m ²	120cm×205cm	1
ロイヤルスイート		76.6m ²	120cm×205cm	1

レストラン&バー

メインダイニング デルナード	1F
80席	
10:00~21:00(ラストオーダー20:30)	

カフェ ドアッシュ	1F
16席	
10:00~19:00(ラストオーダー18:30)	

鉄板焼 藤	18F
16席	
17:00~22:00(ラストオーダー21:00)	

ザクシロ スカイ	18F
40席	
17:00~22:00(フードラストオーダー20:30・ドリンクラストオーダー21:30)	

その他施設・設備

ブライダルサロン	4F
9:00~18:00	

フィットネスルーム	4F
ご宿泊ゲスト専用 24時間営業	

ランドリールーム	4F
ご宿泊ゲスト専用 24時間 ご利用可能	

サウナズ サウナ	5F
ご宿泊ゲスト専用 6:00~22:00 (21:00ラストイン)	

地上駐車場	26台 (内3台身障者用)	1F
-------	---------------	----

地下駐車場	27台 (EV充電器1台)	B1F
-------	---------------	-----

宴会場 各種料金

■お飲物

ビール (中瓶500ml)	¥1,150
日本酒 (180ml)	¥847
ウイスキー (ボトル)	¥9,075
焼酎 (ボトル)	¥2,420
ホテルワイン (ボトル)	¥4,840
スパークリングワイン	¥4,235
烏龍茶 (デキャンタ600ml)	¥1,210
オレンジジュース (デキャンタ600ml)	¥1,210
ソフトドリンク (グラス)	¥484
コーヒー・紅茶	¥545

■装花

卓上装花	¥2,200~
壺花	¥11,000~
花束	¥5,500~
盆栽	¥11,000~

■看板

吊看板 45×300cm	¥14,300
吊看板 木枠 紙張 45×300cm	¥19,800
吊看板 60×360cm	¥16,500
吊看板 木枠 紙張 60×360cm	¥26,400
吊看板 90×600cm	¥36,500
吊看板 木枠 紙張 90×600cm	¥55,000
垂れ幕 70×160cm	¥14,300
垂れ幕 70×300cm	¥22,000
立看板 90×180cm	¥16,500
立看板 90×270cm	¥22,000

※追加料金にてカラーで承ることもできます。

式次第 (90×180cm)	¥16,500
式次第 (90×240cm)	¥19,800

■備品

テレビモニター	¥5,500
DVDデッキ	¥5,500
スクリーン (小) 1.8×1.8m	¥2,750~
スクリーン (大) 3.6×3.6m	¥4,400~
プロジェクター	¥9,000~
パソコン延長ケーブル 10m	¥3,850
レーザーポインター	¥2,200

■筆耕

宛名書き 1部 (住所・名前)	¥100
席札	¥70
受付たれ紙 25×60cm	¥660
テントカード 片面	¥330
テントカード 両面	¥495

■徽章

大リボン	¥1,430
中リボン	¥935
小リボン	¥660
筆耕	¥170

■その他

音響照明料	¥11,000~
司会者 (2時間)	¥35,000~
カラオケ	¥5,500~

※カラオケのご利用は、3階「万葉の間」と2階「芙蓉の間」に限ります。ご了承ください。

■持込み料

引出物ペーパーバック	¥110~
------------	-------

※お持ち込み場合は必ずペーパーバックをご購入ください

●上記料金には税金・サービス料を含みます

フロアプラン

地下駐車場へ

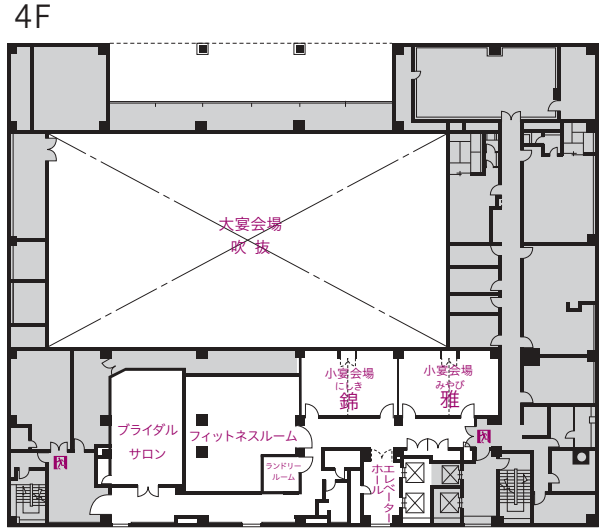
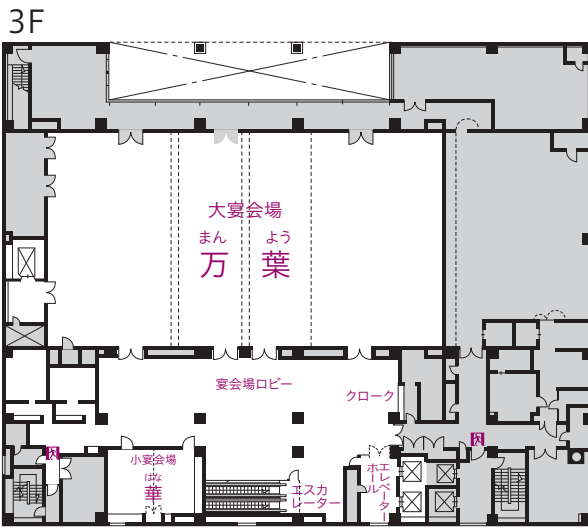
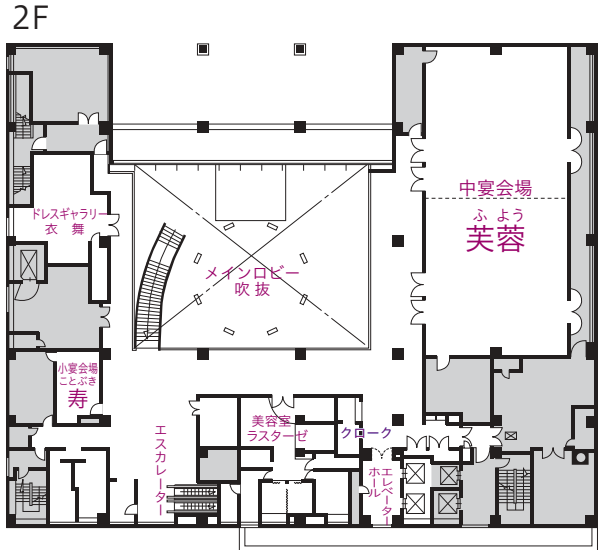
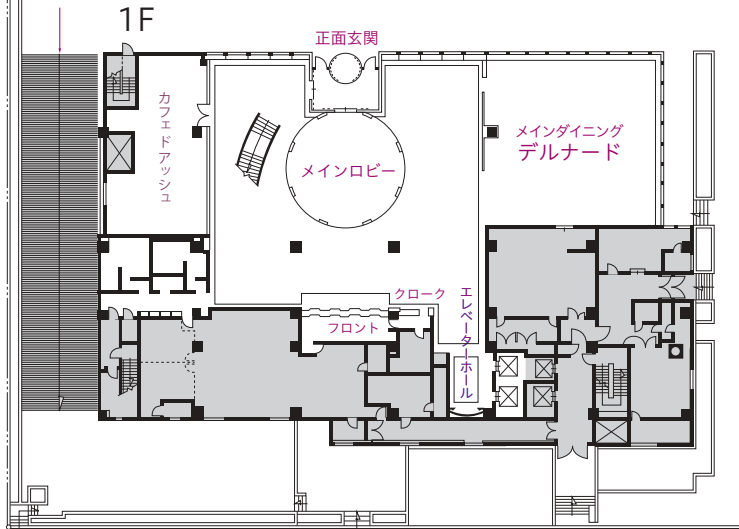

宴会場／ミーティングルーム

階数	宴会場	面積		天上高 メートル	収容人数					料金	
		m ²	坪		正餐	buffet	スクール	シアター	口の字	2時間会議室料	展示会料金
2階	芙蓉 (全室)	315	95	2.7	120	110	120	300	56	¥96,800	¥484,000
	芙蓉 (1/2)	157	47	2.7	60	40	40	100	32	¥48,400	¥242,000
	寿	20	6	2.5	10	—	—	12	—	¥7,260	¥60,500
3階	万葉 (全室)	600	180	6	320	240	216	600	100	¥217,800	¥1,210,000
	万葉 (2/3)	400	120	6	210	140	144	360	72	¥145,200	¥968,000
	万葉 (1/2)	300	90	6	140	100	96	200	50	¥108,900	¥726,000
	万葉 (1/3)	200	60	6	70	50	48	120	38	¥72,600	¥484,000
	華	48	14	2.5	20	16	14	30	12	¥14,520	¥121,000
4階	雅	48	14	2.5	20	16	14	30	12	¥14,520	¥121,000
	錦	48	14	2.5	20	16	14	30	12	¥14,520	¥121,000

●上記料金には税金・サービス料を含みます

●展示会は9:00~19:00の料金とさせていただきます。19:00以降は会議室料を加算いたします。

●展示会の設営は8:00以降、撤去は20:00以前を無料といたします。(22:00~8:00の間の設営は深夜料金として会議室料の50%増)