

ANAクラウンプラザホテル釧路 ファクトシート

規模：地上18階、地下1階 総客室数：179室

客室 ■チェックイン14:00 / チェックアウト11:00 ■全室禁煙

| レギュラーフロア 6-16F | | | | |
|----------------|------------|--------------------|-------------|----|
| ルームタイプ | | 面積 | ベットサイズ | 室数 |
| シングル | シングル | 16.7m ² | 150cm×205cm | 54 |
| | デラックスシングル | 17.5m ² | 150cm×205cm | 20 |
| ツイン | スタンダードツインA | 24.0m ² | 120cm×205cm | 22 |
| | スタンダードツインB | 25.2m ² | 120cm×205cm | 48 |
| | コーナーツイン | 31.2m ² | 120cm×205cm | 22 |
| ダブル | | 20.2m ² | 160cm×205cm | 2 |

| エグゼクティブフロア | | | | |
|------------|----------|--------------------|-------------|---|
| ツイン | スーベリアツイン | 25.2m ² | 120cm×205cm | 4 |
| | プレミアツイン | 31.2m ² | 120cm×205cm | 2 |
| ダブル | スーベリアダブル | 20.2m ² | 160cm×205cm | 2 |
| クラウンスイート01 | | 20.2m ² | 120cm×205cm | 1 |
| クラウンスイート02 | | 50.0m ² | 120cm×205cm | 1 |
| ロイヤルスイート | | 76.6m ² | 120cm×205cm | 1 |

レストラン&バー

| | |
|---------------------------|----|
| メインダイニング デルナード | 1F |
| 80席 | |
| 10:00~21:00(ラストオーダー20:30) | |

| | |
|---------------------------|----|
| カフェ ドアッシュ | 1F |
| 16席 | |
| 10:00~19:00(ラストオーダー18:30) | |

| | |
|---------------------------|-----|
| 鉄板焼 藤 | 18F |
| 16席 | |
| 17:00~21:00(ラストオーダー21:00) | |

| | |
|---|-----|
| ザクシロ スカイ | 18F |
| 40席 | |
| 17:00~22:00(フードラストオーダー20:30・ドリンクラストオーダー21:30) | |

その他施設・設備

| | |
|------------|----|
| ブライダルサロン | 4F |
| 9:00~18:00 | |

| | |
|-----------------|----|
| フィットネスルーム | 4F |
| ご宿泊ゲスト専用 24時間営業 | |

| | |
|---------------------|----|
| ランドリールーム | 4F |
| ご宿泊ゲスト専用 24時間 ご利用可能 | |

| | |
|----------------------------------|----|
| サウナズ サウナ | 5F |
| ご宿泊ゲスト専用 6:00~22:00 (21:00ラストイン) | |

| | | |
|-------|---------------|----|
| 地上駐車場 | 26台 (内3台身障者用) | 1F |
|-------|---------------|----|

| | | |
|-------|---------------|-----|
| 地下駐車場 | 27台 (EV充電器1台) | B1F |
|-------|---------------|-----|

宴会場 各種料金

■お飲物

| | |
|-----------------------|--------|
| ビール (中瓶500ml) | ¥1,150 |
| 日本酒 (180ml) | ¥847 |
| ウイスキー (ボトル) | ¥9,075 |
| 焼酎 (ボトル) | ¥2,420 |
| ホテルワイン (ボトル) | ¥4,840 |
| スパークリングワイン | ¥4,235 |
| 烏龍茶 (デキャンタ600ml) | ¥1,210 |
| オレンジジュース (デキャンタ600ml) | ¥1,210 |
| ソフトドリンク (グラス) | ¥484 |
| コーヒー・紅茶 | ¥545 |

■装花

| | |
|------|----------|
| 卓上装花 | ¥2,200~ |
| 壺花 | ¥11,000~ |
| 花束 | ¥5,500~ |
| 盆栽 | ¥11,000~ |

■看板

| | |
|--------------------|---------|
| 吊看板 45×300cm | ¥14,300 |
| 吊看板 木枠 紙張 45×300cm | ¥19,800 |
| 吊看板 60×360cm | ¥16,500 |
| 吊看板 木枠 紙張 60×360cm | ¥26,400 |
| 吊看板 90×600cm | ¥36,500 |
| 吊看板 木枠 紙張 90×600cm | ¥55,000 |
| 垂れ幕 70×160cm | ¥14,300 |
| 垂れ幕 70×300cm | ¥22,000 |
| 立看板 90×180cm | ¥16,500 |
| 立看板 90×270cm | ¥22,000 |

※追加料金にてカラーで承ることもできます。

| | |
|----------------|---------|
| 式次第 (90×180cm) | ¥16,500 |
| 式次第 (90×240cm) | ¥19,800 |

■備品

| | |
|--------------------|---------|
| テレビモニター | ¥5,500 |
| DVDデッキ | ¥5,500 |
| スクリーン (小) 1.8×1.8m | ¥2,750~ |
| スクリーン (大) 3.6×3.6m | ¥4,400~ |
| プロジェクター | ¥8,800~ |
| パソコン延長ケーブル 10m | ¥3,850 |
| レーザーポインター | ¥2,200 |

■筆耕

| | |
|-----------------|------|
| 宛名書き 1部 (住所・名前) | ¥100 |
| 席札 | ¥70 |
| 受付たれ紙 25×60cm | ¥660 |
| テントカード 片面 | ¥330 |
| テントカード 両面 | ¥495 |

■徽章

| | |
|------|--------|
| 大リボン | ¥1,430 |
| 中リボン | ¥935 |
| 小リボン | ¥660 |
| 筆耕 | ¥170 |

■その他

| | |
|-----------|----------|
| 音響照明料 | ¥11,000~ |
| 司会者 (2時間) | ¥35,000~ |
| カラオケ | ¥5,500~ |

■持込み料

| | |
|----------------------------|-------|
| 引出物ペーパーバック | ¥110~ |
| ※お持ち込み場合は必ずペーパーバックをご購入ください | |

●上記料金には税金・サービス料を含みます

フロアプラン

地下駐車場へ

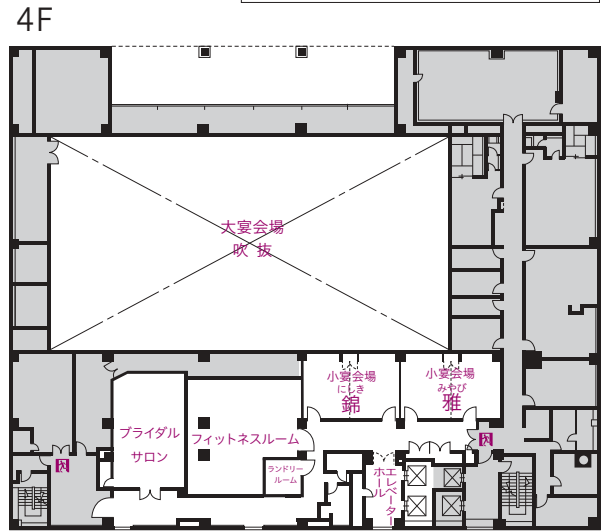
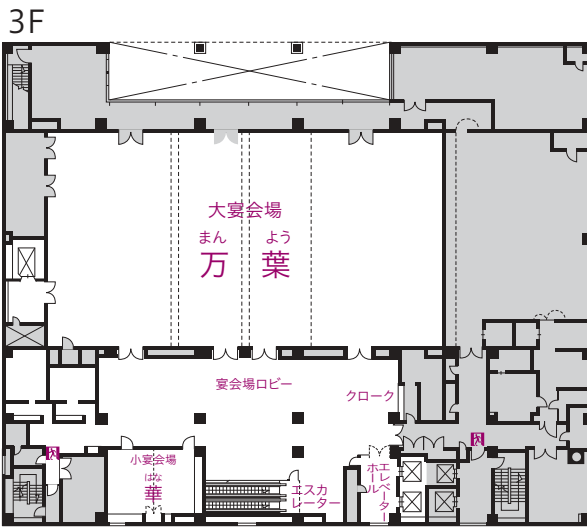
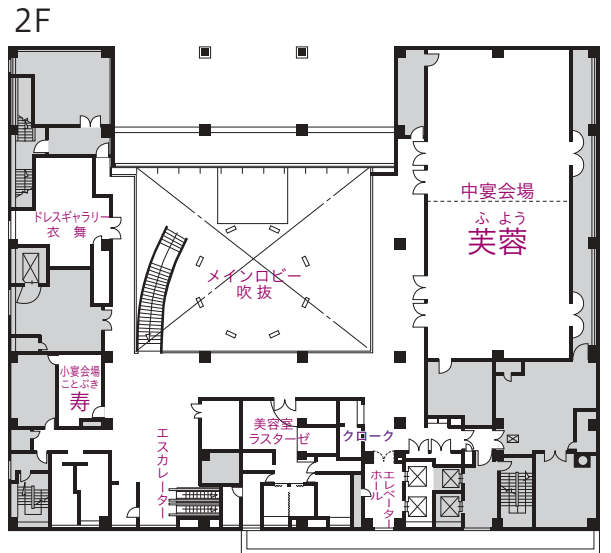
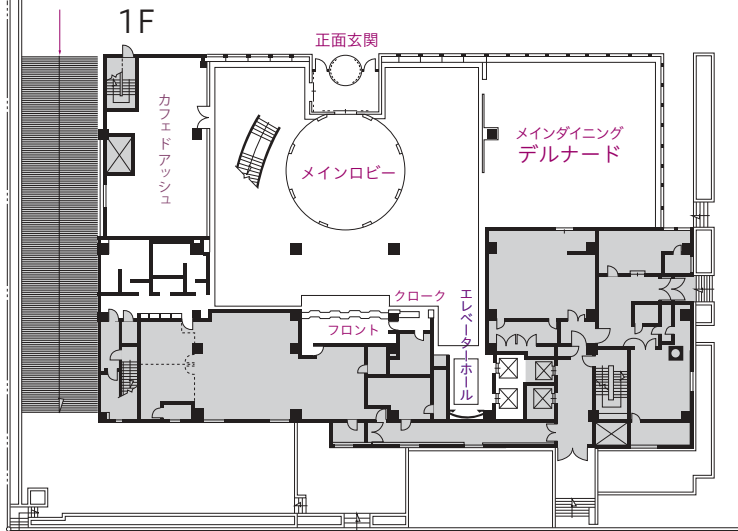

宴会場／ミーティングルーム

| 階数 | 宴会場 | 面積 | | 天上高 メートル | 収容人数 | | | | | 料金 | |
|----|----------|----------------|-----|-------------|------|--------|------|------|-----|----------|------------|
| | | m ² | 坪 | | 正餐 | buffet | スクール | シアター | 口の字 | 2時間会議室料 | 展示会料金 |
| 2階 | 芙蓉 (全室) | 315 | 95 | 2.7 | 120 | 110 | 120 | 300 | 56 | ¥96,800 | ¥484,000 |
| | 芙蓉 (1/2) | 157 | 47 | 2.7 | 60 | 40 | 40 | 100 | 32 | ¥48,400 | ¥242,000 |
| | 寿 | 20 | 6 | 2.5 | 10 | — | — | 12 | — | ¥7,260 | ¥60,500 |
| 3階 | 万葉 (全室) | 600 | 180 | 6 | 320 | 240 | 216 | 600 | 100 | ¥217,800 | ¥1,210,000 |
| | 万葉 (2/3) | 400 | 120 | 6 | 210 | 140 | 144 | 360 | 72 | ¥145,200 | ¥968,000 |
| | 万葉 (1/2) | 300 | 90 | 6 | 140 | 100 | 96 | 200 | 50 | ¥108,900 | ¥726,000 |
| | 万葉 (1/3) | 200 | 60 | 6 | 70 | 50 | 48 | 120 | 38 | ¥72,600 | ¥484,000 |
| | 華 | 48 | 14 | 2.5 | 20 | 16 | 14 | 30 | 12 | ¥14,520 | ¥121,000 |
| 4階 | 雅 | 48 | 14 | 2.5 | 20 | 16 | 14 | 30 | 12 | ¥14,520 | ¥121,000 |
| | 錦 | 48 | 14 | 2.5 | 20 | 16 | 14 | 30 | 12 | ¥14,520 | ¥121,000 |

●上記料金には税金を含みます

●展示会は9:00~19:00の料金とさせていただきます。19:00以降は会議室料を加算いたします。

●展示会の設営は8:00以降、撤去は20:00以前を無料といたします。(22:00~8:00の間の設営は深夜料金として会議室料の50%増)